

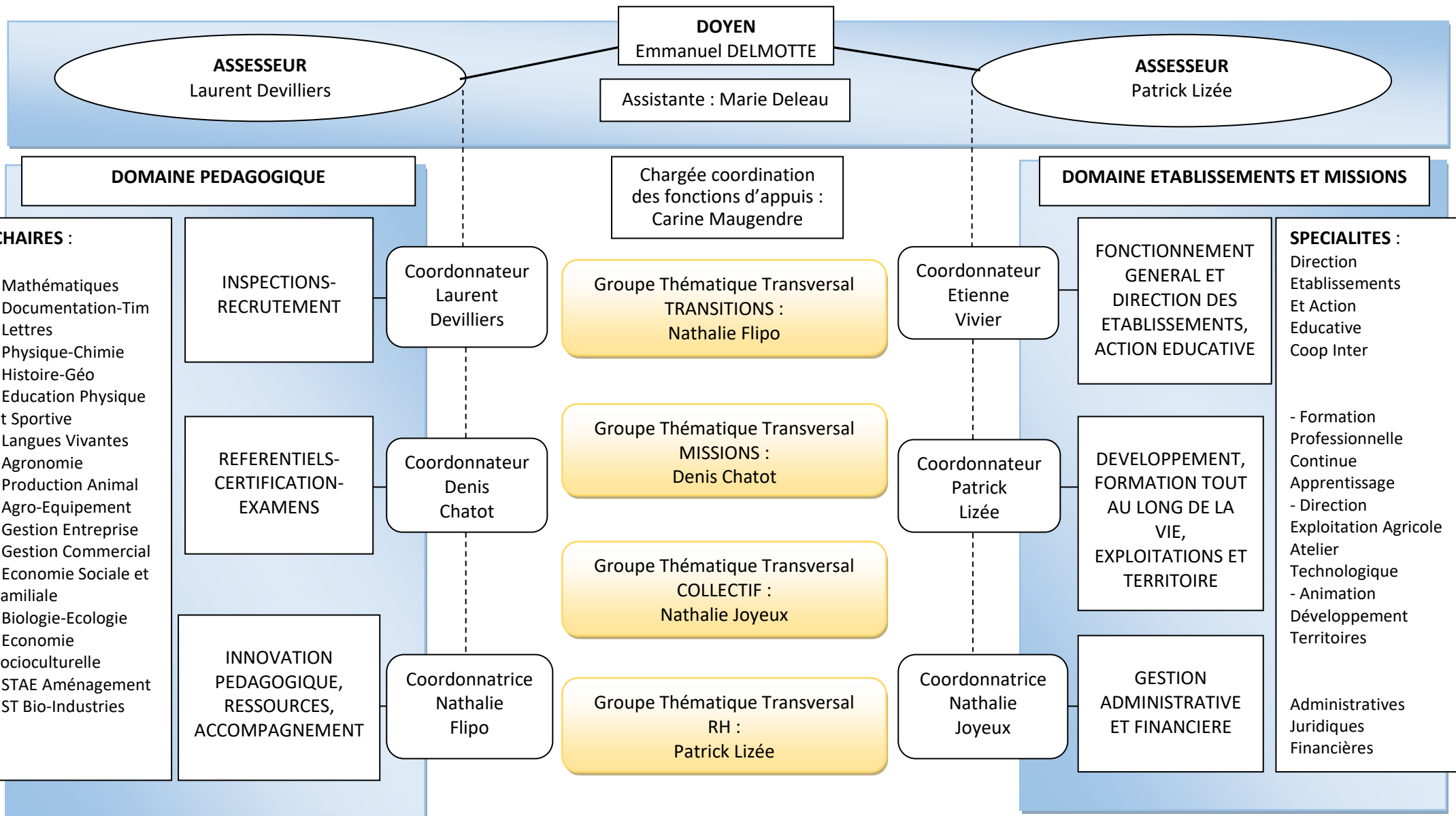

INSPECTION DE L'ENSEIGNEMENT AGRICOLE





INSPECTION DE L'ENSEIGNEMENT AGRICOLE

Sur ChloroFil :

[Accueil](#)>[Système éducatif agricole](#)>[Structuration et organisation](#)>[Acteurs de l'enseignement agricole](#)> [Inspection de l'enseignement agricole](#)

"Placée auprès du directeur général de l'enseignement et de la recherche, l'inspection de l'enseignement agricole est chargée des missions permanentes **d'inspection, d'expertise et d'appui**. Elle contribue à **l'animation générale** du système d'enseignement et de formation professionnelle agricoles et participe à la **formation initiale et continue des personnels** de l'enseignement. Elle contribue au **recrutement des personnels** ayant vocation à travailler dans l'enseignement agricole." (Article 2 de [l'arrêté du 30 juin 2008](#) portant organisation et attributions de la DGER et [arrêté du 27 janvier 2020](#) relatif à l'organisation et au fonctionnement de l'inspection)

L'[arrêté du 2 septembre 2002](#) précise les missions de l'inspection de l'enseignement agricole :

- **l'inspection des établissements et des dispositifs d'enseignement et de formation, l'inspection des agents**, pouvant revêtir, selon les cas, trois formes : *le conseil, l'évaluation, le contrôle*,
- **l'expertise et l'appui** en faveur des différents échelons de l'administration,
- **la contribution à l'animation générale** du système d'enseignement et de formation professionnelle agricoles,
- **la participation à la formation initiale et continue** des personnels du système d'enseignement et de formation professionnelle agricoles.

La [note de service DGER/MAPAT/2018-83 du 1er février 2018](#) présente les missions et modalités d'action de l'inspection de l'enseignement agricole.

POLE ADMINISTRATIF

Chargée Coordination des fonctions d'appui

Carine MAUGENDRE

Gestionnaire, Suivi des déplacements des inspecteurs

Delphine DORCHIES

Assistante du Doyen, des moyens/espaces numériques, suivi rapports IEA

Marie DELEAU

Gestionnaire des rapports d'inspection

Rachida OUATMANI

LISTE DES INSPECTEURS DU DOMAINE « ETABLISSEMENTS ET DES MISSIONS »

FGDAE

Frédéric CAPPE ; Béatrice CERANI ; Anne PHILIPPE ; Etienne VIVIER ; Roger VOLAT ; Anne LAURENT ; Laurent BOMBARDE

Coopération Internationale

Franck LAPRAY

GAF

Catherine HERVE ; Sylvie JARSALE ; Nathalie JOYEUX ; Bruno POUPIN ; Véronique PAPERREUX ; Julie LEROUX ; Nathalie MORALES ; Erwan LE MOING

DFTLVT

Xavier BORDENAVE ; Benoît BULOT ; Patricia DESMAZEAU-BEIGNET ; Alain GERMOT ; Marie-Claude HASCOET ; Patrick LIZEE ; Jean-Yves MARAQUIN ; Stéphane MICHEL ; Brigitte GUILLAUME

MASA – DGER - INSPECTION DE L'ENSEIGNEMENT AGRICOLE

adresse physique : 1 ter avenue de Lowendal 75007 PARIS Tél. 01 49 55 51 82

adresse postale : 78 rue de Varenne 75 349 PARIS 07 SP

contact par courrier électronique : prenom.nom@agriculture.gouv.fr



LISTE DES INSPECTEURS DU DOMAINE PEDAGOGIQUE

Agronomie

Magali BENOIT ; Géraldine BONNIER (*horticulture*) ; Marie-Paule DROILLARD ;
Christian CANDALH

Chargés de missions : Jeanne DA COSTA ; Martine JEUNE ; Thierry PAPIILLON

Biologie-écologie

Alban CASALS ; Myriam GAUJOUX ; Fabien IUS

Chargés de missions : Frédéric SAURETY ; Marie-Hélène POUSSIN

Documentation et technologies de l'informatique et du multimédia

Michel DUMAS ; Stéphane GENOUX ; Véronique WOZNIAK

Education physique et sportive

Marie-Hélène DUPRE

Chargés de missions d'inspection faisant fonction, Etienne FAGOT ; Cyrille SCHIRO

Chargés de missions : Emilie GIRANDIER ; Geoffroy KAEMMERLEN ; Jérôme PRADELS

Sciences physiques et Chimie

Nicolas ROSSET ; Jérôme AUSSÉNAC ; Josiane LEVY

Chargés de missions : Guillaume DAVID ; Christine COMMARIEU ; Lionel
CHRISTMANN ; Marie BORDET

Français-lettres

Sylvie CAMPARIO ; Frédéric RAIMBAULT

Chargé de missions d'inspection faisant fonction, Fabrice JUST

Chargé de missions : Michel DHUGUES

Histoire géographie

Xavier CITRON ; Franck VERGNENEGRE

Chargé de missions : Stéphane MARQUET

Langues vivantes

Olivier LE JANNOU ; Christophe SAUNIER ; Xavier BRETILLON (anglais)

Chargés de missions d'inspection faisant fonction, Nancy GOULLIER (*allemand*) ;

Abel ACHMIT (espagnol)

Chargée de missions : Alexandra WINS

Mathématiques

Julien GARRIGUES ; Arnaud LATHÉLIZE ; Hervé ROUX

Chargés de missions : Agathe ROUSSEL ; Grégory LEMÉE ; Mathilde RAMOS

Productions animales

Joël RIGAL (*hippologie-équitation*) ; Monique VARIGNIER

Chargés de missions d'inspection faisant fonction, Delphine MONTIGNY, Éric DENECE

Chargés de missions : Marie-Laure COUVET ; Frédéric MOUCHY

Sciences et techniques des aménagements de l'espace

François-Xavier JACQUIN ; Philippe RAYNARD ; David MARCHEGAY

Chargés de missions : Éric MARSOUDET ; Guillaume LAPEYRE ; Sébastien DOUCET ;

Mickaël AZAM

MASA – DGER - INSPECTION DE L'ENSEIGNEMENT AGRICOLE

adresse physique : 1 ter avenue de Lowendal 75007 PARIS Tél. 01 49 55 51 82

adresse postale : 78 rue de Varenne 75 349 PARIS 07 SP

contact par courrier électronique : prenom.nom@agriculture.gouv.fr



LISTE DES INSPECTEURS DU DOMAINE PEDAGOGIQUE

Sciences et techniques des bio-industries

Denis CHATOT ; Haïke DE REGT

Chargée de missions d'inspection faisant fonction, Arielle BRENDLE

Sciences et techniques des équipements

Xavier HENRY

Chargés de mission d'inspection faisant fonction, Alexandre BURKHALTER ; Céline

LACAZE ; Riadh OURABAH

Sciences économiques sociales et gestion - gestion commerciale

Didier BOUCHER ; Nathalie FLIPO

Chargé de missions d'inspection faisant fonction, Bertrand MACHABERT

Chargé de missions : Stéphane MEUNIER

Sciences économiques sociales et gestion - gestion de l'entreprise

Christel SAINT-AUBERT ; Patrice ROBIN

Chargés de missions d'inspection faisant fonction: Philippe NAULEAU ; Jérôme

GANDY

Chargés de missions : Stéphanie LAMY TRANIER ; Isabelle VINCENT

Economie sociale et familiale

Corinne HENEMAN ; Isabelle GOUEGOUX

Chargé de missions : Gaël LAMY ;

Éducation socioculturelle

Pierre-Loïc AUBERT ; Stéphan HITIER ; David CAPE

Chargé de missions : Arnaud LEROUX ; Raphaël MORETTO

01/09/2023